

# BOAS-VINDAS

19 / 02 / 2024

EQUIPE

ETEC GUSTAVO TEIXEIRA



# Apresentação da equipe de gestão

# Esclarecimentos

- Convênio CPS e Município
- Transporte

# Vídeo institucional

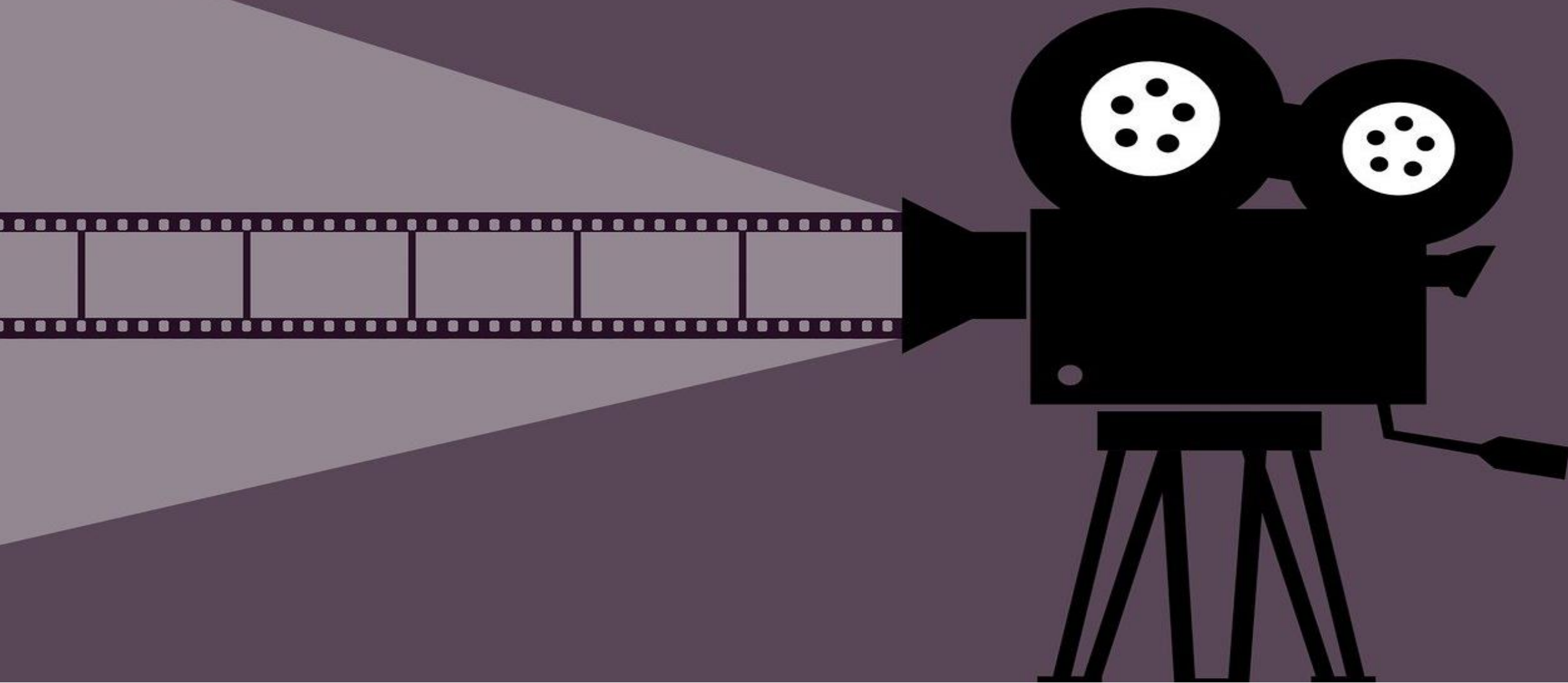

# Vamos conhecer as áreas da escola



# **! SALA MAKER** (FEVEREIRO - 2024)



# Hall de entrada e piso superior



Espaço Paulo Caruso,  
usado para  
apresentações em geral.



# 9 Salas de aula





# 3 Laboratórios de informática



# Laboratório de química, biologia e física



# Laboratórios de química, biologia e física



# Biblioteca



# Anfiteatro



Anfiteatro

# Sala dos professores



# Sala da coordenação



# Sala das Diretorias Administrativa, Acadêmica e Pedagógica





# Sala de TI e Ata

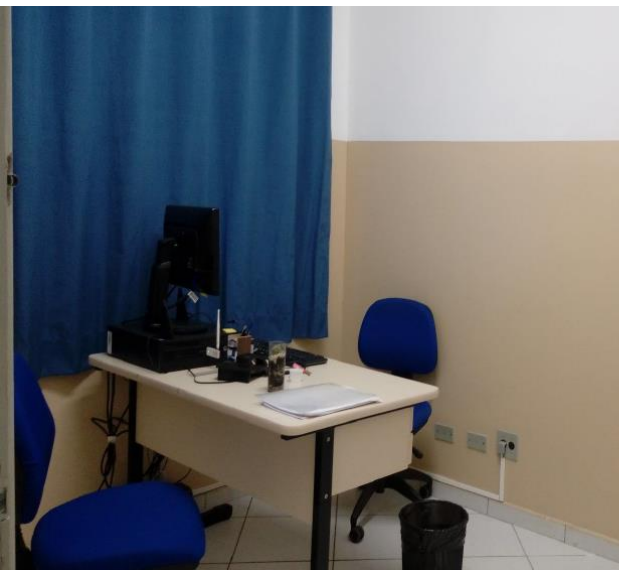

# Grêmio



# 4 Banheiros



# Laboratório de Nutrição



# Pátio interno e refeitório



Refeitório



# Pátio externo e área verde



# Quadra



# Site da escola

<https://www.etecgustavoteixeira.com.br/Site/>

Acessem no site informações da escola, Regimento Comum das Etecs, calendário escolar, grade horária dos cursos, documentos de estágio, etc.



Início Cursos Administrativo Secretaria Acadêmica Biblioteca Estágios/Aprendiz APM Agendamento

CALENDÁRIO ESCOLAR - 2024 (CE 2024 - Etec Gustavo Teixeira) Cód. Inst.: 228 Unidade: Etec Gustavo Teixeira Cidade: São Pedro																																															
Cursos																																															
Contabilidade				Ensinso Médio com Itinerário Formativo de Ciências Exatas e Engenharias		Ensinso Médio com Itinerário Formativo de Linguagens, Ciências Humanas e Sociais																																									
Ensinso Médio com Itinerário Formativo de Matemática e Suas Tecnologias				Marketing - Mec - PI		Nutrição e Dietética - MtecNovotec Integrado																																									
<p><b>JANEIRO - 9 DIAS</b></p> <table border="1"> <thead> <tr> <th>DOM</th><th>SEG</th><th>TER</th><th>QUA</th><th>QUI</th><th>SEX</th><th>SAB</th><th>DIAS</th></tr> </thead> <tbody> <tr><td>1</td><td>2</td><td>3</td><td>4</td><td>5</td><td>6</td><td>7</td><td>8</td></tr> <tr><td>9</td><td>10</td><td>11</td><td>12</td><td>13</td><td>14</td><td>15</td><td>16</td></tr> <tr><td>17</td><td>18</td><td>19</td><td>20</td><td>21</td><td>22</td><td>23</td><td>24</td></tr> <tr><td>25</td><td>26</td><td>27</td><td>28</td><td>29</td><td>30</td><td>31</td><td>0</td></tr> </tbody> </table> <p>21 - Feriado Nacional (Conferência Nacional) 02 a 31 - Férias 15 a 19 - Matrículas Iniciais</p>								DOM	SEG	TER	QUA	QUI	SEX	SAB	DIAS	1	2	3	4	5	6	7	8	9	10	11	12	13	14	15	16	17	18	19	20	21	22	23	24	25	26	27	28	29	30	31	0
DOM	SEG	TER	QUA	QUI	SEX	SAB	DIAS																																								
1	2	3	4	5	6	7	8																																								
9	10	11	12	13	14	15	16																																								
17	18	19	20	21	22	23	24																																								
25	26	27	28	29	30	31	0																																								
<p><b>FEVREIRO - 12 DIAS</b></p> <table border="1"> <thead> <tr> <th>DOM</th><th>SEG</th><th>TER</th><th>QUA</th><th>QUI</th><th>SEX</th><th>SAB</th><th>DIAS</th></tr> </thead> <tbody> <tr><td>1</td><td>2</td><td>3</td><td>4</td><td>5</td><td>6</td><td>7</td><td>8</td></tr> <tr><td>9</td><td>10</td><td>11</td><td>12</td><td>13</td><td>14</td><td>15</td><td>16</td></tr> <tr><td>17</td><td>18</td><td>19</td><td>20</td><td>21</td><td>22</td><td>23</td><td>24</td></tr> <tr><td>25</td><td>26</td><td>27</td><td>28</td><td>29</td><td>30</td><td>31</td><td>0</td></tr> </tbody> </table> <p>01 - Início das Atividades Escolares 1º Semestre 01 - Reunio Didático-Pedagógico 02 - Reunio de Planejamento 05 - Reunio de Planejamento 06 - Reunio de Curso 07 - Inscrioes Grêmio Estudantil 07 - Reunio da Direção com Servidor-Administrativo 07 - Início das Aulas 1º Semestre 07 - Início Solicitação de Aproveitamentos (Anual) 07 - Início Entrega do 1º PTD (Anual)</p> <p>07 - Início Solicitação de Aproveitamentos (Semestral) 07 - Início Entrega do PTD (Semestral) 12 - Suspensão de Atividades 13 - Feriado Nacional (Carnaval) 14 - Suspensão de Atividades 19 - Reunio do Conselho de Escola (Eleição e Posse do Conselho de Escola) 20 - Reunio da Direção com Equipe Pedagógico-Administrativo 22 - Feriado Municipal 23 - Suspensão de Atividades 28 - Reunio da Direção com Servidor-Administrativo</p>								DOM	SEG	TER	QUA	QUI	SEX	SAB	DIAS	1	2	3	4	5	6	7	8	9	10	11	12	13	14	15	16	17	18	19	20	21	22	23	24	25	26	27	28	29	30	31	0
DOM	SEG	TER	QUA	QUI	SEX	SAB	DIAS																																								
1	2	3	4	5	6	7	8																																								
9	10	11	12	13	14	15	16																																								
17	18	19	20	21	22	23	24																																								
25	26	27	28	29	30	31	0																																								
<p><b>MARÇO - 21 DIAS</b></p> <table border="1"> <thead> <tr> <th>DOM</th><th>SEG</th><th>TER</th><th>QUA</th><th>QUI</th><th>SEX</th><th>SAB</th><th>DIAS</th></tr> </thead> <tbody> <tr><td>1</td><td>2</td><td>3</td><td>4</td><td>5</td><td>6</td><td>7</td><td>8</td></tr> <tr><td>9</td><td>10</td><td>11</td><td>12</td><td>13</td><td>14</td><td>15</td><td>16</td></tr> <tr><td>17</td><td>18</td><td>19</td><td>20</td><td>21</td><td>22</td><td>23</td><td>24</td></tr> <tr><td>25</td><td>26</td><td>27</td><td>28</td><td>29</td><td>30</td><td>31</td><td>0</td></tr> </tbody> </table> <p>02 - Sábado Letivo referente ao dia 23/02 (sexta-feira) 06 - Assembleia Geral Ordinária da Associação de Pais e Mães 06 - Reunio do Conselho de Escola 07 - Fim Solicitação de Aproveitamentos (Anual) 07 - Fim Solicitação de Aproveitamentos (Semestral) 11 - Fim Entrega do 1º PTD (Anual)</p> <p>11 - Fim Entrega do PTD (Semestral) 14 - Reunio da Direção com Equipe Pedagógico-Administrativo 22 - Inscrioes Grêmio Estudantil 26 - Campanha Grêmio Estudantil 28 - Reunio da Direção com Equipe Pedagógico-Administrativo 29 - Feriado Nacional (Paixão de Cristo)</p>								DOM	SEG	TER	QUA	QUI	SEX	SAB	DIAS	1	2	3	4	5	6	7	8	9	10	11	12	13	14	15	16	17	18	19	20	21	22	23	24	25	26	27	28	29	30	31	0
DOM	SEG	TER	QUA	QUI	SEX	SAB	DIAS																																								
1	2	3	4	5	6	7	8																																								
9	10	11	12	13	14	15	16																																								
17	18	19	20	21	22	23	24																																								
25	26	27	28	29	30	31	0																																								
<p><b>ABRIL - 22 DIAS</b></p> <table border="1"> <thead> <tr> <th>DOM</th><th>SEG</th><th>TER</th><th>QUA</th><th>QUI</th><th>SEX</th><th>SAB</th><th>DIAS</th></tr> </thead> <tbody> <tr><td>1</td><td>2</td><td>3</td><td>4</td><td>5</td><td>6</td><td>7</td><td>8</td></tr> <tr><td>9</td><td>10</td><td>11</td><td>12</td><td>13</td><td>14</td><td>15</td><td>16</td></tr> <tr><td>17</td><td>18</td><td>19</td><td>20</td><td>21</td><td>22</td><td>23</td><td>24</td></tr> <tr><td>25</td><td>26</td><td>27</td><td>28</td><td>29</td><td>30</td><td>31</td><td>0</td></tr> </tbody> </table> <p>01 - Prazo final de disponibilização dos PTDs à Comunidade Escolar 03 - Reunio da Direção com Representante Discente 10 - Campanha Grêmio Estudantil 11 a 12 - Eleição Grêmio Estudantil 11 - Reunio da Direção com Equipe Pedagógico-Administrativo 16 a 22 - Entrega dos Resultados Intermediários 1º Bimestre (Anual) 16 a 22 - Entrega dos Resultados Intermediários 1º Bimestre (Semestral) 19 - Reunio de Curso 23 - Encerramento do 1º Bimestre (Anual)</p> <p>23 - Encerramento do 1º Bimestre (Semestral) 24 - Conselho de Classe Intermediário (Anual) 24 - Conselho de Classe Intermediário (Semestral) 25 a 29 - Período de Solicitação de Reconsiderações Intermediárias (Anual) 25 a 29 - Período de Solicitação de Reconsiderações Intermediárias (Semestral) 25 - Reunio da Direção com Equipe Pedagógico-Administrativo 25 - Divulgação de Resultados do 1º Bimestre (Anual) 25 - Divulgação de Resultados do 1º Bimestre (Semestral) 27 - Reunio Didático-Pedagógico</p>								DOM	SEG	TER	QUA	QUI	SEX	SAB	DIAS	1	2	3	4	5	6	7	8	9	10	11	12	13	14	15	16	17	18	19	20	21	22	23	24	25	26	27	28	29	30	31	0
DOM	SEG	TER	QUA	QUI	SEX	SAB	DIAS																																								
1	2	3	4	5	6	7	8																																								
9	10	11	12	13	14	15	16																																								
17	18	19	20	21	22	23	24																																								
25	26	27	28	29	30	31	0																																								
<p><b>MADO - 21 DIAS</b></p> <table border="1"> <thead> <tr> <th>DOM</th><th>SEG</th><th>TER</th><th>QUA</th><th>QUI</th><th>SEX</th><th>SAB</th><th>DIAS</th></tr> </thead> <tbody> <tr><td>1</td><td>2</td><td>3</td><td>4</td><td>5</td><td>6</td><td>7</td><td>8</td></tr> <tr><td>9</td><td>10</td><td>11</td><td>12</td><td>13</td><td>14</td><td>15</td><td>16</td></tr> <tr><td>17</td><td>18</td><td>19</td><td>20</td><td>21</td><td>22</td><td>23</td><td>24</td></tr> <tr><td>25</td><td>26</td><td>27</td><td>28</td><td>29</td><td>30</td><td>31</td><td>0</td></tr> </tbody> </table> <p>01 - Feriado Nacional (Dia do Trabalho) 09 - Reunio da Direção com Equipe Pedagógico-Administrativo 13 a 17 - Semana Paulo Freire 15 - Reunio do Conselho de Escola</p> <p>23 - Reunio da Direção com Equipe Pedagógico-Administrativo 20 - Reunio da Direção com Equipe Pedagógico-Administrativo 24 a 28 - Renovação de Matrícula (Semestral) 27 - Início Entrega dos Resultados Intermediários 2º Bimestre (Anual) 28 - Início Entrega dos Resultados Finais 2º Bimestre (Semestral)</p>								DOM	SEG	TER	QUA	QUI	SEX	SAB	DIAS	1	2	3	4	5	6	7	8	9	10	11	12	13	14	15	16	17	18	19	20	21	22	23	24	25	26	27	28	29	30	31	0
DOM	SEG	TER	QUA	QUI	SEX	SAB	DIAS																																								
1	2	3	4	5	6	7	8																																								
9	10	11	12	13	14	15	16																																								
17	18	19	20	21	22	23	24																																								
25	26	27	28	29	30	31	0																																								
<p><b>JUNHO - 20 DIAS</b></p> <table border="1"> <thead> <tr> <th>DOM</th><th>SEG</th><th>TER</th><th>QUA</th><th>QUI</th><th>SEX</th><th>SAB</th><th>DIAS</th></tr> </thead> <tbody> <tr><td>1</td><td>2</td><td>3</td><td>4</td><td>5</td><td>6</td><td>7</td><td>8</td></tr> <tr><td>9</td><td>10</td><td>11</td><td>12</td><td>13</td><td>14</td><td>15</td><td>16</td></tr> <tr><td>17</td><td>18</td><td>19</td><td>20</td><td>21</td><td>22</td><td>23</td><td>24</td></tr> <tr><td>25</td><td>26</td><td>27</td><td>28</td><td>29</td><td>30</td><td>31</td><td>0</td></tr> </tbody> </table> <p>08 - Reunio da Direção com Equipe Pedagógico-Administrativo 20 - Reunio da Direção com Equipe Pedagógico-Administrativo 24 a 28 - Renovação de Matrícula (Semestral) 27 - Início Entrega dos Resultados Intermediários 2º Bimestre (Anual) 28 - Início Entrega dos Resultados Finais 2º Bimestre (Semestral)</p>								DOM	SEG	TER	QUA	QUI	SEX	SAB	DIAS	1	2	3	4	5	6	7	8	9	10	11	12	13	14	15	16	17	18	19	20	21	22	23	24	25	26	27	28	29	30	31	0
DOM	SEG	TER	QUA	QUI	SEX	SAB	DIAS																																								
1	2	3	4	5	6	7	8																																								
9	10	11	12	13	14	15	16																																								
17	18	19	20	21	22	23	24																																								
25	26	27	28	29	30	31	0																																								

## AVISO IMPORTANTE!!

### SOLICITAÇÃO DE APROVEITAMENTO DE ESTUDOS (AE) - TÉCNICOS

- ✓ Quem pode solicitar e qual o prazo para solicitação?
  - **TODOS OS CURSOS TÉCNICOS (Noturnos)** → até 07/03/2024.
- ✓ Como solicitar o AE?
  - **TÉCNICO EM CONTABILIDADE** → Faça a solicitação na Secretaria Acadêmica da Etec Gustavo Teixeira e preencha o formulário que será fornecido.
  - **TÉCNICO EM AÇUCAR E ÁLCOOL** → Envie um e-mail para [e236.etec@etec.sp.gov.br](mailto:e236.etec@etec.sp.gov.br) com a solicitação e nós encaminharemos o formulário a ser preenchido através da Coordenadora de Curso.
  - **TÉCNICO EM ADMINISTRAÇÃO** → Envie um e-mail para [e236.etec@etec.sp.gov.br](mailto:e236.etec@etec.sp.gov.br) com a solicitação e nós encaminharemos o formulário a ser preenchido através do Coordenador de Curso.

Estamos à disposição para esclarecimento de dúvidas, Equipe da Secretaria Acadêmica



PROCESSO SELETIVO

PROCESSO SELETIVO SIMPLIFICADO PARA PROFESSOR DE ENSINO MÉDIO E TÉCNICO





# Instagram

Sigam também:

- ← biblioetec 🔔 ⋮
- ← jornal\_gremio 🔔 ⋮

< etec.gustavo.teixeira 🔔 ⋮



412 Publicações 1.695 Seguidores 771 Seguindo

Etec Gustavo Teixeira  
Ensino médio  
[www.vestibulinhoetec.com.br](http://www.vestibulinhoetec.com.br)

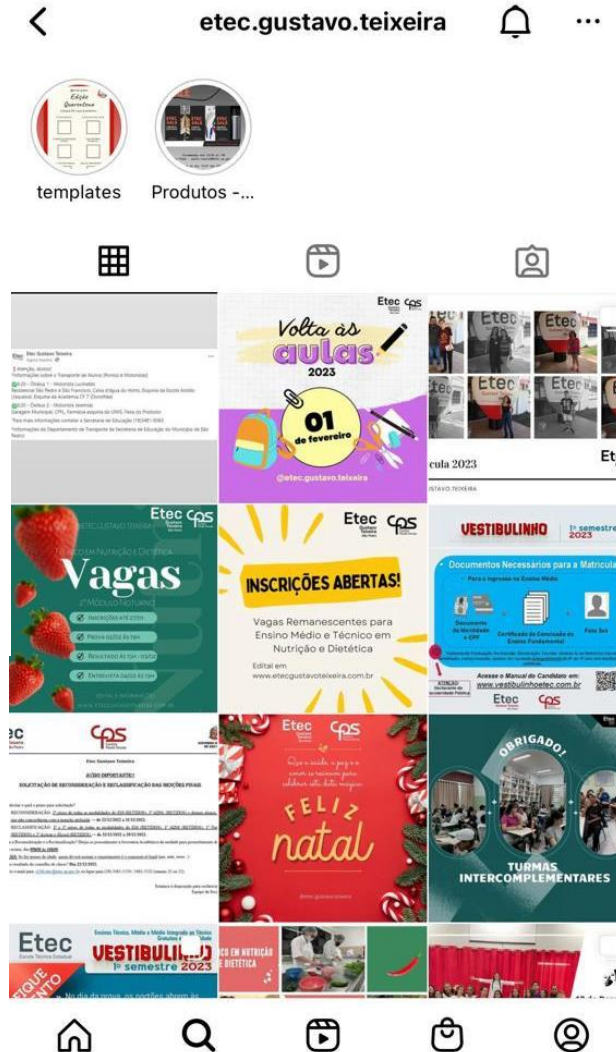

# CONTATO DA ESCOLA

*Salve esses números no seu celular:*

Telefone fixo

(19) 3481-5132

(19) 3481-1550

Celular

(19)9 9828 0586

*Quando houver necessidade, a unidade entrará em contato com os responsáveis para tratar de assuntos pedagógicos, por isso é fundamental atenderem ao chamado da escola.*

*Neste ano, serão criados grupos de WhatsApp com os responsáveis de cada turma apenas para facilitar a comunicação e o envio de recados. Apenas a escola pode enviar mensagem no grupo.*

# APM – Associação de Pais e Mestres

*Contamos com a colaboração de todos! A sua ajuda é muito importante!*

*Nos próximos dias, os alunos receberão um carnê para contribuição de R\$20 por mês. A cada mês, o(a) aluno(a) pode procurar a Jaqueline, Paula ou Afonso para pagar o valor. Se preferirem, podem realizar um PIX, porém o aluno deve apresentar o comprovante para um deles, a fim de registrarem a doação. O valor é uma sugestão contribuam com o que puderem e se não for possível, não há problema!*

## OBJETIVOS:

### Curto prazo:

Instalação de cortinas em laboratórios, biblioteca e setores técnico-administrativo; pequenas manutenções, compra de materiais pedagógicos, impressão simulado...

### Médio/longo prazo:

Instalação de ar-condicionado nas salas de aula.

\* Cantina: foram abertas diversas licitações, porém não houve interessados. **Assim como no ano passado, a gestão organizará algumas vendas para arrecadação de verba para a APM ao longo do ano.**



# *Atividades diversificadas*

## **DURANTE O ANO LETIVO:**

- **MONITORIAS** (à tarde)
- Excursões pedagógicas e visitas técnicas;
- Palestras com foco no mercado de trabalho e saúde mental;
- Olimpíadas: OBEMEP, OBA, OBB, CUCo, Maratona Tech;
- Eventos esportivos externos (JEESP, Interescolas, TECSESP) e internos (Interclasses);
- Simulado geral;
- Semana Paulo Freire, Semana de Estudos Técnicos, SIPAT, Mostra Científica e Cultural;
- Festas internas

*Obs.: Comportamento e frequência serão considerados para a participação nos jogos esportivos externos.*

Aprovações  
PROVÃO PAULISTA  
2023:

Gabriel de Lima Ramos  
USP – Engenharia de  
Materiais e Manufaturas

Maria Eduarda  
Montanari Bertochi  
UNESP - Turismo

# Atividades diversificadas

## SEGUNDO SEMESTRE: PROVÃO PAULISTA



**Avaliação que garante vagas nas universidades públicas de SP**

Provão Paulista Seriado será aplicado para alunos da 1<sup>a</sup>, 2<sup>a</sup> e 3<sup>a</sup> séries do Ensino Médio

São 1.500 para Universidade de São Paulo (USP), 934 para a Universidade Estadual Paulista (Unesp), 325 para a Universidade Estadual de Campinas (Unicamp), 2.620 vagas para a Universidade Virtual do Estado de São Paulo (Univesp) e 10.000 vagas para as Faculdades de Tecnologia de São Paulo (Fatecs).

Entre os cursos mais procurados em vestibulares do país, estão 558 vagas para as diversas áreas da engenharia, 89 vagas para direito, 67 para medicina e 33 para psicologia.

# *Atividades diversificadas*

## *Intercâmbio Cultural*

**2023** - Aline Silva - 3º módulo - Técnico em Administração

**2024** - Júlia Francisco - 3º Ensino Médio - Linguagens

**ARINTER** - Assessoria de Reações Internacionais - CPS

**Público-alvo:** alunos das ETECs

**Bolsa:** curso intensivo de línguas (Inglês/Espanhol)

**Duração:** 4 semanas;

**Requisitos:**

- Frequência;
- Menção.

# *Atividades diversificadas*

## *Projeto - Empreendedorismo e Inovação*

Profa. Mônica

Local: Biblioteca

- Divulgação de eventos internos e externos;
- Inscrições em atividades internas e externas relacionadas a empreendedorismo e inovação;
- Tutoria a docentes e alunos.

Participações individuais e em grupo

Prêmios: cursos, notebooks, dinheiro, viagens, etc.

2023 - Maratona Tech/Instituto Cactus e Econoteen/USP

# *Apoio pedagógico*

## Plataforma Microsoft Teams

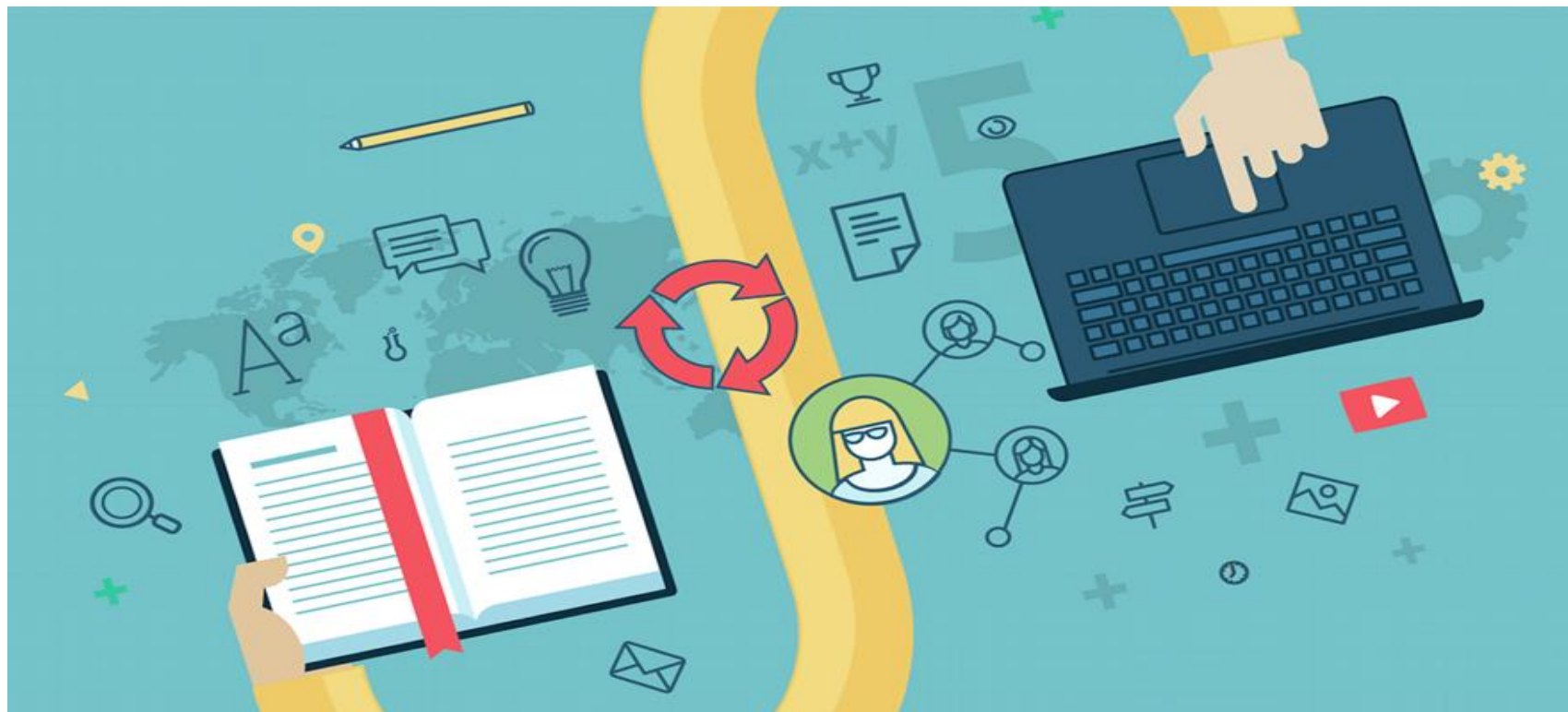





# HORÁRIO DAS AULAS

• **Manhã:** 07h10 às 12h30

• **Tarde (somente MTEC-PI Marketing):** 13h30 às 15h10 (segunda)



Prioridade na fila do almoço oferecido pela prefeitura para as turmas que têm aula à tarde.

13h30 às 14h20 (terça a sexta)

- Chegadas atrasadas: o responsável deve trazer o(a) aluno(a) e assinar o livro na guarita.
- Saídas antecipadas: o(a) aluno(a) deve ser acompanhado na saída da escola por seu responsável, que assinará o livro na guarita. (Deixar uma lista na secretaria com os nomes dos responsáveis autorizados a retirarem os alunos da escola.)
- Caso o(a) aluno(a) não se sintam bem, é fundamental avisar o docente que está em sala. Se for necessário ir embora, não deve ligar ou mandar mensagem diretamente para o responsável, o(a) aluno(a) deve procurar a secretaria acadêmica ou a coordenação para que a escola esteja ciente e a unidade entra em contato com o responsável.

# REGIMENTO COMUM DAS ETECs

## CAPÍTULO VIII DO CONTROLE DE FREQUÊNCIA

Artigo 82 - Para fins de promoção ou retenção, a frequência terá apuração independente do rendimento.

Artigo 83 - Será exigida a frequência mínima de 75% (setenta e cinco por cento) do total de horas de efetivo trabalho escolar, considerando o conjunto dos componentes curriculares.

---

**Acompanhe sua frequência e seu desempenho escolar através do**

**NSA  
ONLINE**

- SISTEMA NSA para acompanhar o rendimento escolar do(a) aluno(a).

\*Caso o(a) aluno(a) apresente baixo desempenho ou baixa frequência, os responsáveis serão avisados e convocados a comparecerem à escola para assinarem documentação e dialogarem com a coordenação.

Importante atualizar os contatos!

# Primeiras séries

Ao longo dos próximos dias os alunos levarão documentos para serem preenchidos:

- Ficha médica
- Autorização de retirada do aluno da unidade:  
*Os responsáveis devem preencher com quatro nomes além dos representantes legais, que possam retirar o(a) aluno(a) da escola.*

*Caso algum responsável da segunda ou terceira série queira atualizar a lista, solicite ao aluno que retire na secretaria.*

- Os alunos também receberão o login e senha do NSA do aluno e do responsável. O acesso ao NSA é importante para rematrícula, consulta a frequência, menções, ocorrências e avisos da secretaria.

# VESTIMENTAS - TRAJE ESCOLAR

•Uniforme: não é obrigatório o uso de uniforme, mas há camisetas disponíveis na APM (falar com a Paula). Caso o(a) aluno(a) não venha à aula com uniforme, é importante que atenda aos critérios da escola.

O **traje escolar adequado** para uso é definido no inciso VIII, artigo 103, do Regimento Comum das ETECs. Nesse entendimento, o Conselho de Escola, através da presente Norma de Convivência, delibera **não ser permitido o uso das seguintes peças masculinas e femininas: shorts (corte muito acima do joelho), mini blusas, minissaias, blusas decotadas, cavadas ou frente única.**



# USO DE CELULAR

## Normas de Convivência da ETEC Gustavo Teixeira

### 3. Do material escolar

3.1.1. Aparelhos eletrônicos de comunicação e organização de dados: é vedado o uso de aparelhos celulares, tablet, agendas e dicionários eletrônicos, calculadoras e demais dispositivos sem o aval expresso, bem entendido, do professor e desde que a atividade que o utilize como material necessário esteja prevista no PTD.

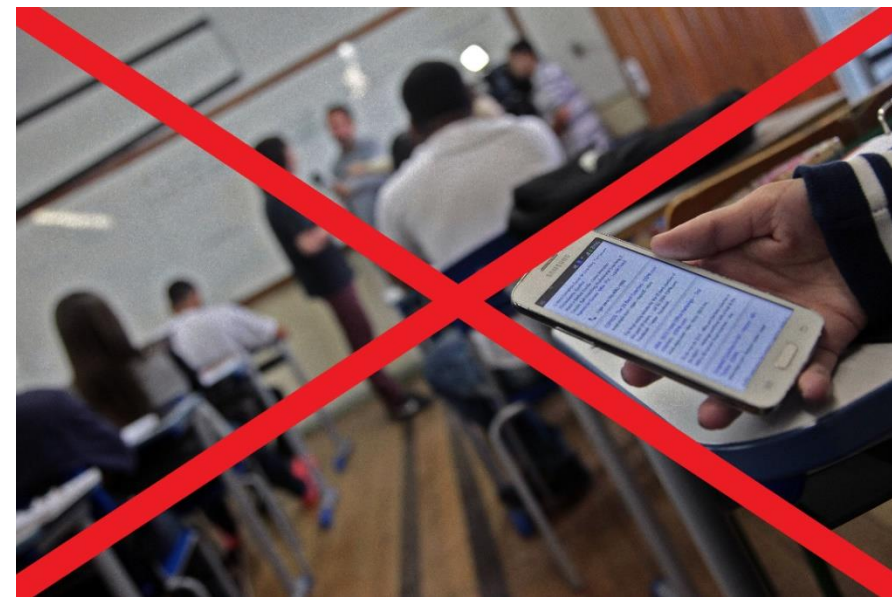

# REGIMENTO COMUM DAS ETECs – atualizado em dezembro 2022

## TÍTULO VI - Dos Direitos, Deveres e do Regime Disciplinar do Corpo Discente

### CAPÍTULO I - Dos Direitos

**Artigo 112** - São direitos dos alunos:

- I - concorrer à representação nos órgãos colegiados, nas instituições auxiliares e no órgão representativo dos alunos;
- II - participar na elaboração de normas disciplinares e de uso de dependências comuns, quando convidados pela Direção ou eleitos por seus pares;
- III - receber orientação educacional e/ou pedagógica, individualmente ou em grupo;
- IV - recorrer à Direção ou aos setores próprios da Etec para resolver eventuais dificuldades que encontrar na solução de problemas relativos a sua vida escolar, como: aproveitamento, ajustamento à comunidade e cumprimento dos deveres;
- V - recorrer dos resultados de avaliação de seu rendimento, nos termos previstos pela legislação;
- VI - requerer ou representar ao Diretor sobre assuntos de sua vida escolar, na defesa dos seus direitos, nos casos omissos deste Regimento;
- VII - ser comunicado sobre os resultados da avaliação e critérios utilizados de cada componente curricular;
- VIII - ser informado, no início do período letivo, dos planos de trabalho dos componentes curriculares do módulo ou série em que está matriculado;
- IX - ser ouvido em suas reclamações e pedidos;
- X - ser respeitado e valorizado em sua individualidade, sem comparações ou preferências;
- XI - ter facultado o acesso e a participação nas atividades escolares, incluindo as atividades extraclasse promovidas pela Unidade ETEC;
- XII - ter garantida a avaliação de sua aprendizagem, de acordo com a legislação;
- XIII - ter garantia de todas as condições de aprendizagem, mediante procedimentos de recuperação contínua ao longo do semestre/ano letivo.

# REGIMENTO COMUM DAS ETECs

## CAPÍTULO II - Dos Deveres

### **Artigo 114** - São deveres dos alunos:

- I - conhecer, fazer conhecer, cumprir este Regimento, outras normas e regulamentos vigentes na escola;
- II - comparecer pontual e assiduamente às aulas e atividades escolares programadas, sejam presenciais ou de forma remota, empenhando-se no êxito de sua execução;
- III - respeitar os colegas, os professores e demais servidores da escola;
- IV - representar seus pares no Conselho de Classe, Conselho de Escola ou outro órgão de representatividade;
- V- participar nas atividades educativas ou formativas desenvolvidas na escola, bem como nas demais atividades que requeiram a participação dos alunos;
- VI - zelar pela preservação, conservação e limpeza das instalações, material didático, mobiliário e espaços verdes da escola, fazendo uso correto dos mesmos;
- VII - indenizar prejuízo causado por danos às instalações ou perda de qualquer material de propriedade do CEETEPS, das instituições auxiliares, ou de colegas, quando ficar comprovada sua responsabilidade;
- VIII - trajar-se adequadamente em qualquer dependência da escola, de modo a manter-se o respeito mútuo e a atender às normas de higiene e segurança pessoal e coletiva;
- IX- respeitar a propriedade dos bens pertencentes aos colegas, professores e funcionários administrativos e não se apossar de objetos alheios.

# REGIMENTO COMUM DAS ETECs

## **CAPÍTULO III - Das Proibições**

### **Artigo 115 - É vedado ao aluno:**

- I - apresentar condutas que comprometam o trabalho escolar e o convívio social;
- II - ausentar-se da sala de aula e/ou ambiente virtual, durante as aulas, sem justificativas;
- III - fumar em qualquer das dependências escolares;
- IV - introduzir, portar, guardar, vender, distribuir, fazer uso de substâncias entorpecentes ou de bebidas alcoólicas, comparecer embriagado ou sob efeito de tais substâncias na Unidade ETEC;
- V- introduzir, portar, ter sob sua guarda ou utilizar nas dependências da escola qualquer material que possa causar riscos à saúde, à segurança e à integridade física, sua ou de outros;
- VI - ocupar-se, durante as aulas, de assuntos ou utilizar materiais e equipamentos alheios ao processo de ensino aprendizagem;
- VII - praticar jogos sem caráter educativo nas dependências da Unidade ETEC;
- VIII - praticar quaisquer atos de violência física, psicológica ou moral contra pessoas, ou ter atitudes que caracterizam preconceito e discriminação;
- IX- praticar quaisquer atos que possam causar danos ao patrimônio da escola ou de outrem nas dependências da Unidade ETEC;



# REGIMENTO COMUM DAS ETECs

## **CAPÍTULO III - Das Proibições**

### **Artigo 114 - É vedado ao aluno:**

- X- promover coletas ou subscrições ou outro tipo de campanha, sem autorização da Direção da Unidade ETEC;
- XI - retirar-se da unidade durante as atividades escolares, da residência de alunos (alojamentos) e/ou ambientes de aprendizagem sem autorização dos pais ou responsáveis, se menor de idade, e da Direção da Unidade ETEC;
- XII - desabonar a imagem dos membros da comunidade escolar e da instituição de qualquer modo e/ou circunstância;
- XIII - captar sons ou imagens, designadamente, de atividades letivas e não letivas, sem autorização prévia dos professores ou dos responsáveis pela direção da escola, bem como, quando for o caso, de qualquer membro da comunidade escolar ou educativa cuja imagem possa, ainda que involuntariamente, ficar registrada;
- XIV - difundir, na escola ou fora dela, nomeadamente, via Internet ou através de outros meios de comunicação, sons ou imagens captadas nos momentos letivos e não letivos, sem autorização do diretor da escola.

Artigo 116 - As Unidades ETEC elaborarão, com participação da comunidade escolar, as normas de convivência, consoante diretrizes que serão estabelecidas pelo CEETEPS.

# REGIMENTO COMUM DAS ETECs

## CAPÍTULO VII - Da Avaliação do Ensino e da Aprendizagem

Artigo 74 - A avaliação no processo de ensino e aprendizagem tem por objetivos:

- I - diagnosticar competências prévias e adquiridas, as dificuldades e o rendimento dos alunos;
- II - orientar o aluno para superar as suas dificuldades de aprendizagem;
- III - subsidiar a reorganização do trabalho docente;
- IV - subsidiar as decisões do Conselho de Classe para promoção, retenção ou reclassificação de alunos;
- V- compor indicadores para subsidiar a gestão pedagógica da unidade escolar.

Artigo 75 - A verificação do **aproveitamento escolar** do aluno compreenderá a **avaliação do rendimento** e a apuração da **frequência**, observadas as diretrizes estabelecidas pela legislação.

Artigo 77 - As sínteses de avaliação do rendimento do aluno, parciais e finais, elaboradas pelo professor, serão expressas em menções correspondentes a conceitos, com as seguintes definições operacionais:

Os conceitos que podem ser atribuídos às suas atividades avaliativas são:

I – Insatisfatório    R – Regular    B – Bom    MB – Muito bom

§ 1º - As sínteses parciais, no decorrer do ano/semestre letivo, virão acompanhadas de diagnóstico individual das dificuldades de aprendizagem do aluno, quando houver, de forma a adequar as estratégias pedagógicas para sua recuperação.

§ 2º - As sínteses finais de avaliação, elaboradas pelo professor após concluído cada módulo ou série, expressarão o desempenho global do aluno no componente curricular, com a finalidade de subsidiar a decisão sobre promoção ou retenção pelo Conselho de Classe.

# REGIMENTO COMUM DAS ETECs

## TÍTULO VII - Dos Direitos e Deveres dos Pais ou Responsáveis

### CAPÍTULO I

#### DOS DIREITOS

Artigo 119 - São direitos dos pais ou responsáveis:

- I - participarem das instituições auxiliares, conforme legislação;
- II - serem informados sobre a frequência e rendimento dos alunos, incluindo as propostas de recuperação quando o aluno apresentar rendimento insatisfatório;
- III - representarem seus pares no Conselho de Escola;
- IV - recorrerem dos resultados de avaliação do rendimento do aluno, quando menor, conforme dispuser este Regimento e a legislação;
- V- serem informados sobre o Projeto Político-Pedagógico da Unidade ETEC.

### CAPÍTULO II

#### DOS DEVERES

Artigo 120 - São deveres dos pais ou responsáveis:

- I - acompanharem, durante o período letivo, a execução das atividades presenciais ou remotas, a frequência e rendimento do aluno pelos quais são responsáveis;
- II - atenderem às convocações da Direção da Unidade ETEC;
- III - colaborarem no desenvolvimento das atividades de recuperação propostas pelo professor;
- IV - comparecerem às reuniões programadas pela escola;
- V- orientarem seus filhos para assumirem conduta responsável no ambiente escolar, incentivando-os à plena dedicação aos estudos e à responsabilização de seus atos;
- VI - responsabilizarem-se por danos ao patrimônio público e privado, causados pelo aluno menor de idade pelo qual são responsáveis;
- VII - Informarem suas possíveis alterações cadastrais para pronto atendimento quando necessário.

# ORIENTAÇÕES

O(a) aluno(a) deve dedicar-se e cursar da melhor forma possível. Manter uma rotina de estudos é essencial para o bom desempenho pedagógico.

A coordenação e orientação pedagógica sempre procuram os alunos a fim de orientá-los, incentivá-los e apoiá-los, no entanto é muito importante que os alunos também procurem a equipe gestora quando sentirem necessidade.

É extremamente importante que estabeleçam diálogo com a coordenação e seus professores, principalmente se houver qualquer tipo de dificuldade.

Toda a equipe está à disposição dos alunos e dos responsáveis!

# Alguns pontos específicos:

- 1ª série Nutrição e Dietética (laboratório)
- 3ªs séries: formatura

# DESEJAMOS UM EXCELENTE ANO PARA TODOS!

**“Educação não transforma o mundo. Educação muda pessoas. Pessoas transformam o mundo.”**

**Paulo Freire**

